



МЭРИЯ
города Новосибирска

ДЕПАРТАМЕНТ СТРОИТЕЛЬСТВА И АРХИТЕКТУРЫ
ГЛАВНОЕ УПРАВЛЕНИЕ АРХИТЕКТУРЫ И ГРАДОСТРОИТЕЛЬСТВА

Красный проспект, 50
г. Новосибирск, 630091



ПАСПОРТ ФАСАДОВ

здания, сооружения, нестационарного объекта
на территории города Новосибирска.

Здание по адресу:
Ленинский район, проспект Карла Маркса, д. 14

Жилое здание со встроенно-пристроенными торговыми помещениями

Новосибирск 2021

Ведомость чертежей и документов основного комплекта.

№ листа	Наименование
1	Общие данные
2	Существующее архитектурно-колористическое решение фасада в осях 1-13, М 1:200 (главный)
3	Существующее архитектурно-колористическое решение фасада в осях А-В, В-А, М 1:200 (боковой)
4	Существующее архитектурно-колористическое решение фасада в осях 13-1, М 1:200 (дворовой)
5	Схема существующего размещения конструкций и инженерного оборудования на фасаде в осях 1-13, М 1:200
6	Схема существующего размещения конструкций и инженерного оборудования на фасаде в осях А-В, В-А, М 1:200
7	Схема существующего размещения конструкций и инженерного оборудования на фасаде в осях 13-1, М 1:200
8	Перспективное архитектурно-колористическое решение фасада в осях 1-13, М 1:200
9	Перспективное архитектурно-колористическое решение фасада в осях А-В, В-А, М 1:200
10	Перспективное архитектурно-колористическое решение фасада в осях 13-1, М 1:200
11	Схема перспективного размещения конструкций и инженерного оборудования на фасаде в осях 1-13, М 1:200
12	Схема перспективного размещения конструкций и инженерного оборудования на фасаде в осях А-В, В-А, М 1:200
13	Схема перспективного размещения конструкций и инженерного оборудования на фасаде в осях 13-1, М 1:200
14	Ведомость существующей отделки фасадов (Начало)
15	Ведомость существующей отделки фасадов (Окончание)
16	Ведомость существующих информационных и рекламных конструкций
17	Ведомость перспективной отделки фасадов
18	Ведомость перспективных информационных и рекламных конструкций
19	Фотофиксация существующего состояния фасадов. Главный фасад, боковые фасады, дворовой фасад. Кровля.
20	Фотофиксация существующего состояния фасадов. Главный фасад, боковые фасады, дворовой фасад. Кровля.
21	Фотофиксация существующего состояния фасадов. Главный фасад, боковые фасады, дворовой фасад. Кровля.

Ситуационная план-схема с размещением объекта. Масштаб (1:2000)

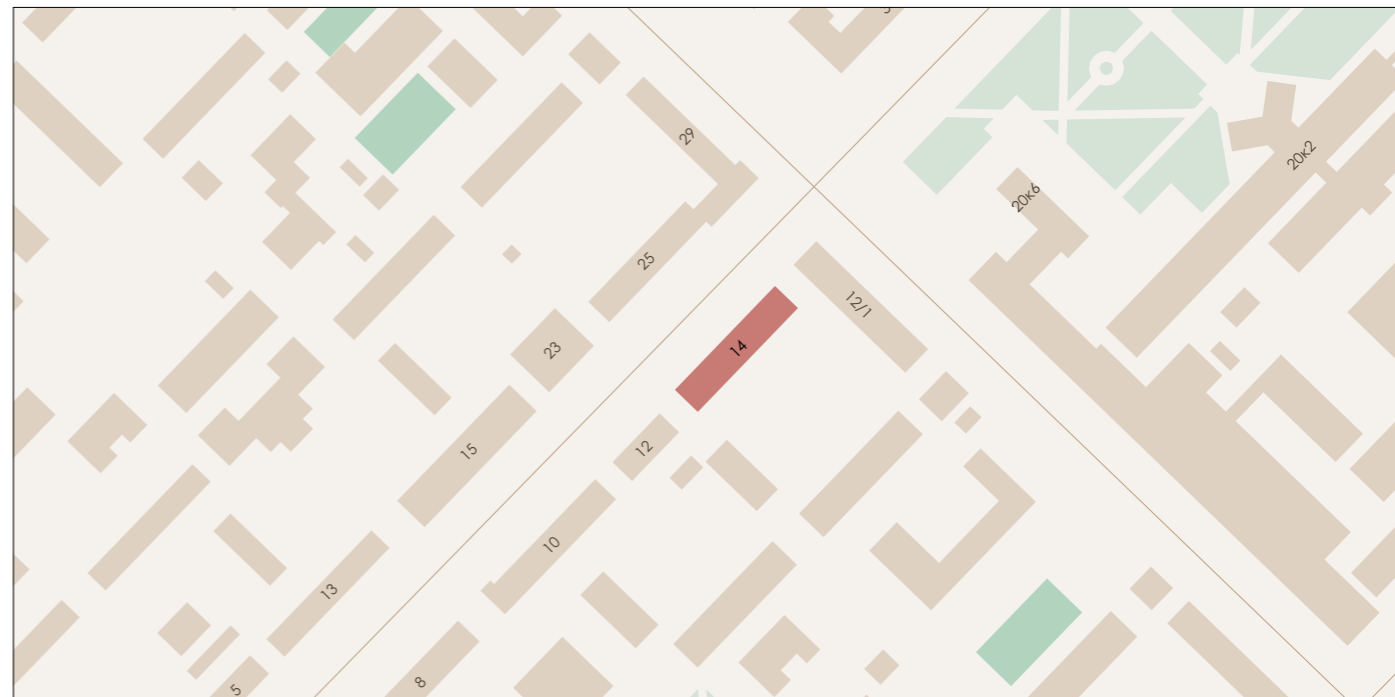

План координационных осей.

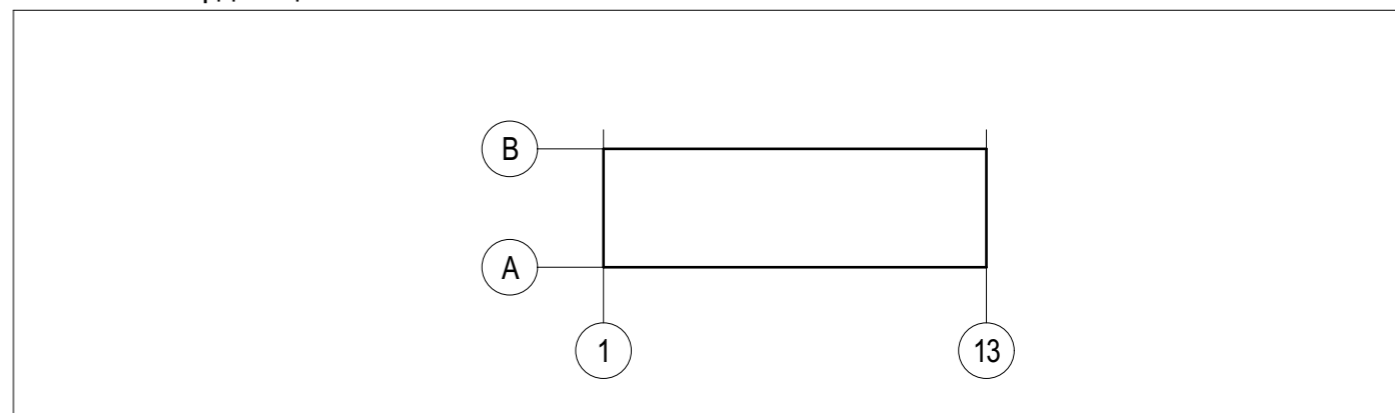

Пояснительная записка

- Альбом фасадов здания выполнен на основании к подготовке паспорта фасадов - комплексное проектное предложение по архитектурно-средовому оформлению проспекта Карла Маркса в городе Новосибирск;
- год постройки: —;
- кадастровый номер земельного участка, на котором расположен объект: 54:35:064250:88;
- кадастровый номер объекта: —;
- конструктивное решение: стены - кирпичные, внешняя отделка - плитка облицовочная, Окна - ПВХ, Двери - металлические;
- этажность: 5;
- строительный объем: 15 732 м³;
- площадь здания: 3 753 м²;

		Подпись	Дата	Жилой дом со встроенно-пристроенными торговыми помещениями Здание по адресу: Ленинский район, проспект Карла Маркса, д. 14		
Выполнил	Болотских	<i>Болотских</i>	03.21			
Проверил	Воронин	<i>Воронин</i>	03.21			
				Общие данные	Разработчик	Лист
					ООО "Архитектурное бюро Максима Воронина"	02



Примечания: Данный лист смотреть совместно с листом № 14 - 15 "Ведомость существующей отделки фасадов"

Выполнил	Болотских	Подпись	Дата	Жилой дом со встроенно-пристроенными торговыми помещениями Здание по адресу: Ленинский район, проспект Карла Маркса, д. 14	
Проверил	Воронин	<i>[Signature]</i>	03.21		
				Существующее архитектурно-колористическое решение фасада в осях 1-13, М 1:200 (главный)	Разработчик
					ООО "Архитектурное бюро Максима Воронина"
					Лист
					03

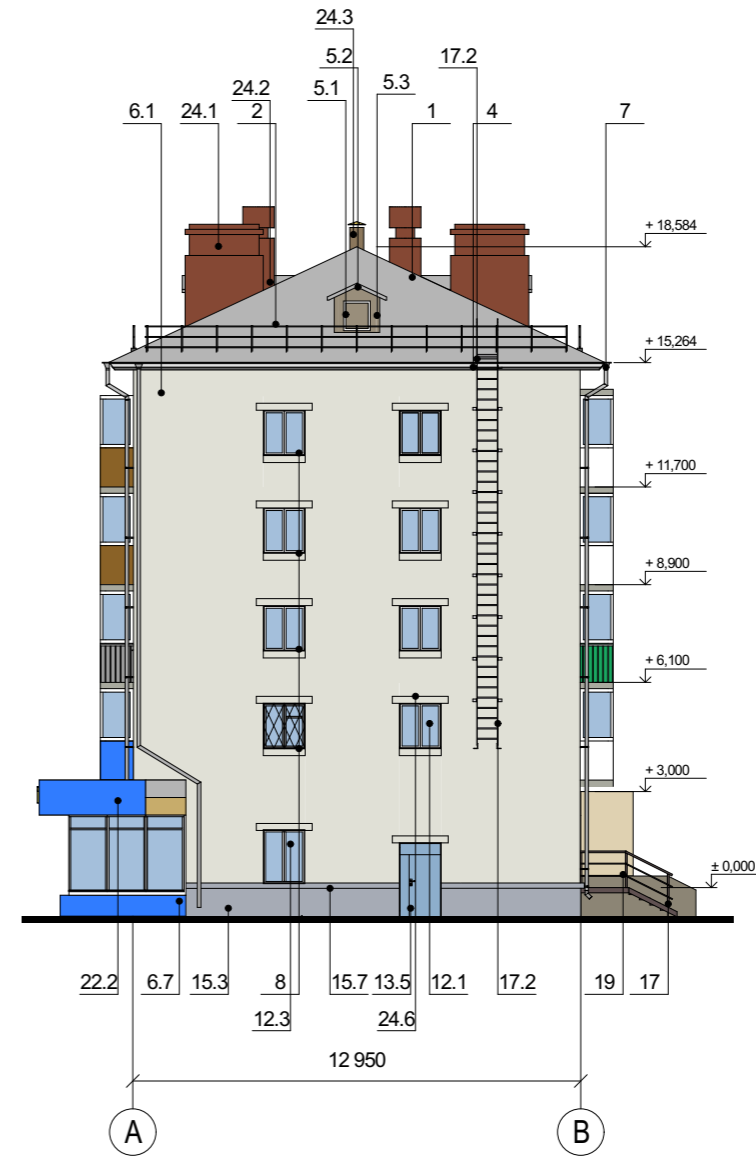
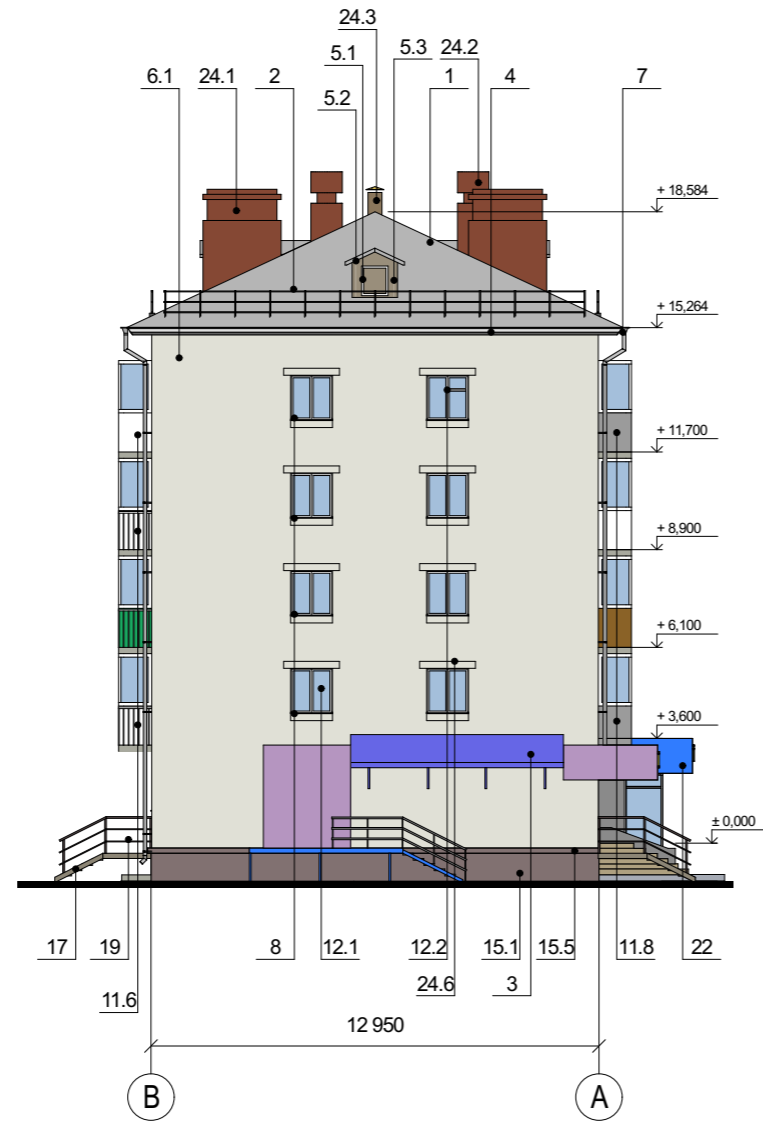
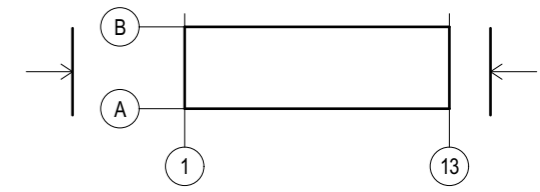

Примечания: Данный лист смотреть совместно с листом № 14 - 15 "Ведомость существующей отделки фасадов"

		Подпись	Дата	Жилой дом со встроенно-пристроенными торговыми помещениями	
Выполнил	Болотских	<i>[Signature]</i>	03.21	Здание по адресу:	
Проверил	Воронин	<i>[Signature]</i>	03.21	Ленинский район, проспект Карла Маркса, д. 14	
				Существующее архитектурно-колористическое решение фасада в осях А-В, В-А, М 1:200 (боковой)	Разработчик
					ООО "Архитектурное бюро Максима Воронина"
					Лист 04

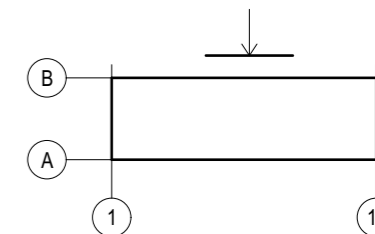

Примечания: Данный лист смотреть совместно с листом № 14 - 15 "Ведомость существующей отделки фасадов"

Выполнил	Болотских	Подпись	Дата	Жилой дом со встроенно-пристроенными торговыми помещениями Здание по адресу: Ленинский район, проспект Карла Маркса, д. 14	
Проверил	Воронин	<i>[Signature]</i>	03.21		
				Существующее архитектурно-колористическое решение фасада в осях 13-1, М 1:200 (дворовой)	Разработчик
					ООО "Архитектурное бюро Максима Воронина"
					Лист 05

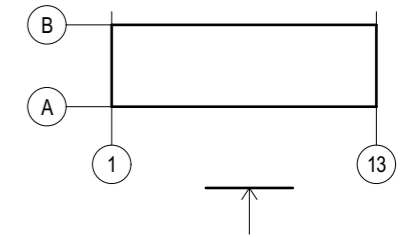

Существующие информационные и рекламные конструкции

- ТЕКСТ Настенное панно / фасадная вывеска - на подложке
- К Консольная вывеска / кронштейн
- Т Табличка
- А Указатель с наименованием улицы и номером дома
- [Symbol] Витринная вывеска (внутренняя сторона остекления) / РК
- [Symbol] Декоративная пленка на поверхности остекления

Дополнительное оборудование

- [Symbol] [Symbol] Существующее размещение блоков кондиционеров

Примечания: Данный лист смотреть совместно с листом № 16 "Ведомость существующих информационных и рекламных конструкций"

		Подпись	Дата	Жилой дом со встроенно-пристроенными торговыми помещениями Здание по адресу: Ленинский район, проспект Карла Маркса, д. 14		
Выполнил	Болотских	<i>[Signature]</i>	03.21	Схема существующего размещения конструкций и инженерного оборудования на фасаде в осях 1-13, М 1:200		
Проверил	Воронин	<i>[Signature]</i>	03.21			
				ООО "Архитектурное бюро Максима Воронина"		06

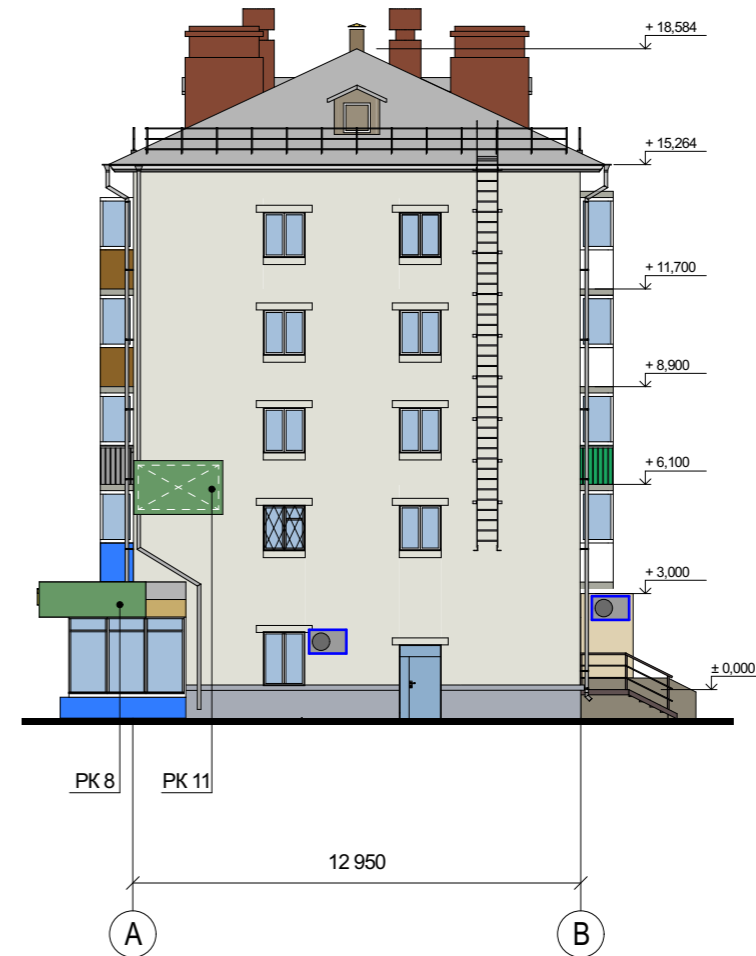
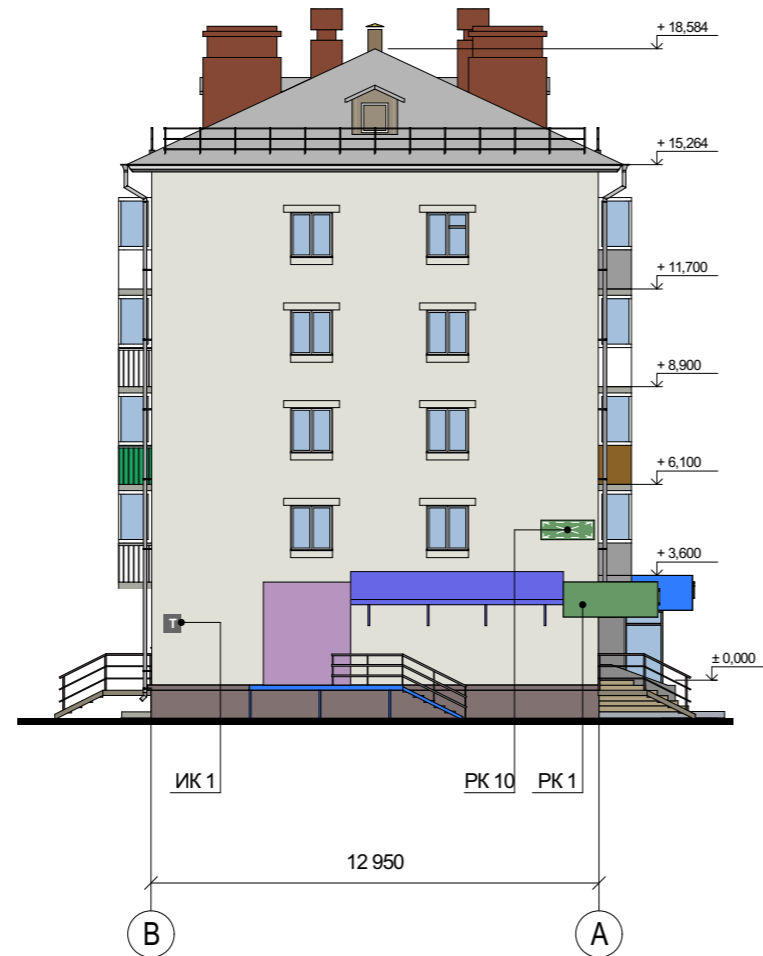
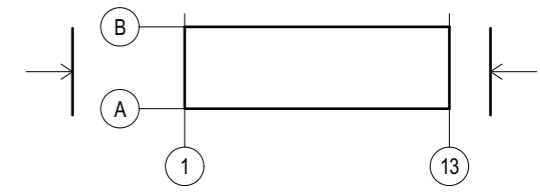

Существующие информационные и рекламные конструкции

- ТЕКСТ Настенное панно / фасадная вывеска - на подложке
- Т Табличка
- [] Декоративная пленка на поверхности остекления, настенное панно на подложке

Дополнительное оборудование

- Существующее размещение блоков кондиционеров

Примечания: Данный лист смотреть совместно с листом № 16 "Ведомость существующих информационных и рекламных конструкций"

		Подпись	Дата	Жилой дом со встроенно-пристроенными торговыми помещениями Здание по адресу: Ленинский район, проспект Карла Маркса, д. 14		
Выполнил	Болотских	<i>[Signature]</i>	03.21			
Проверил	Воронин	<i>[Signature]</i>	03.21			
				Схема существующего размещения конструкций и инженерного оборудования на фасаде в осях А-В, В-А, М 1:200	Разработчик ООО "Архитектурное бюро Максима Воронина"	Лист 07

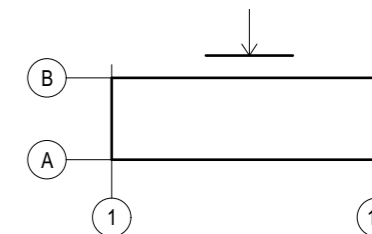

Существующие информационные и рекламные конструкции

- ТЕКСТ Настенное панно / фасадная вывеска - на подложке
- Т Табличка
- А Указатель с наименованием улицы и номером дома
- И Информационный стенд
- Т Иные указатели, содержащие информацию ориентирования в городской среде

Дополнительное оборудование

- Существующее размещение блоков кондиционеров
- ▼ Осветительное оборудование
- Камера видеонаблюдения

Примечания: Данный лист смотреть совместно с листом № 16 "Ведомость существующих информационных и рекламных конструкций"

		Подпись	Дата	Жилой дом со встроенно-пристроенными торговыми помещениями Здание по адресу: Ленинский район, проспект Карла Маркса, д. 14			
Выполнил	Болотских	<i>[Signature]</i>	03.21				
Проверил	Воронин	<i>[Signature]</i>	03.21	Схема существующего размещения конструкций и инженерного оборудования на фасаде в осях 13-1, М 1:200		Разработчик	Лист
						ООО "Архитектурное бюро Максима Воронина"	



Примечания: Данный лист смотреть совместно с листом № 17 "Ведомость перспективной отделки фасадов"

Выполнил	Болотских	Подпись	Дата	Жилой дом со встроенно-пристроенными торговыми помещениями Здание по адресу: Ленинский район, проспект Карла Маркса, д. 14	
Проверил	Воронин	<i>[Signature]</i>	03.21		
				Перспективное архитектурно-колористическое оформление фасада в осях 1-13, М 1:200	
				Разработчик	Лист
				ООО "Архитектурное бюро Максима Воронина"	09

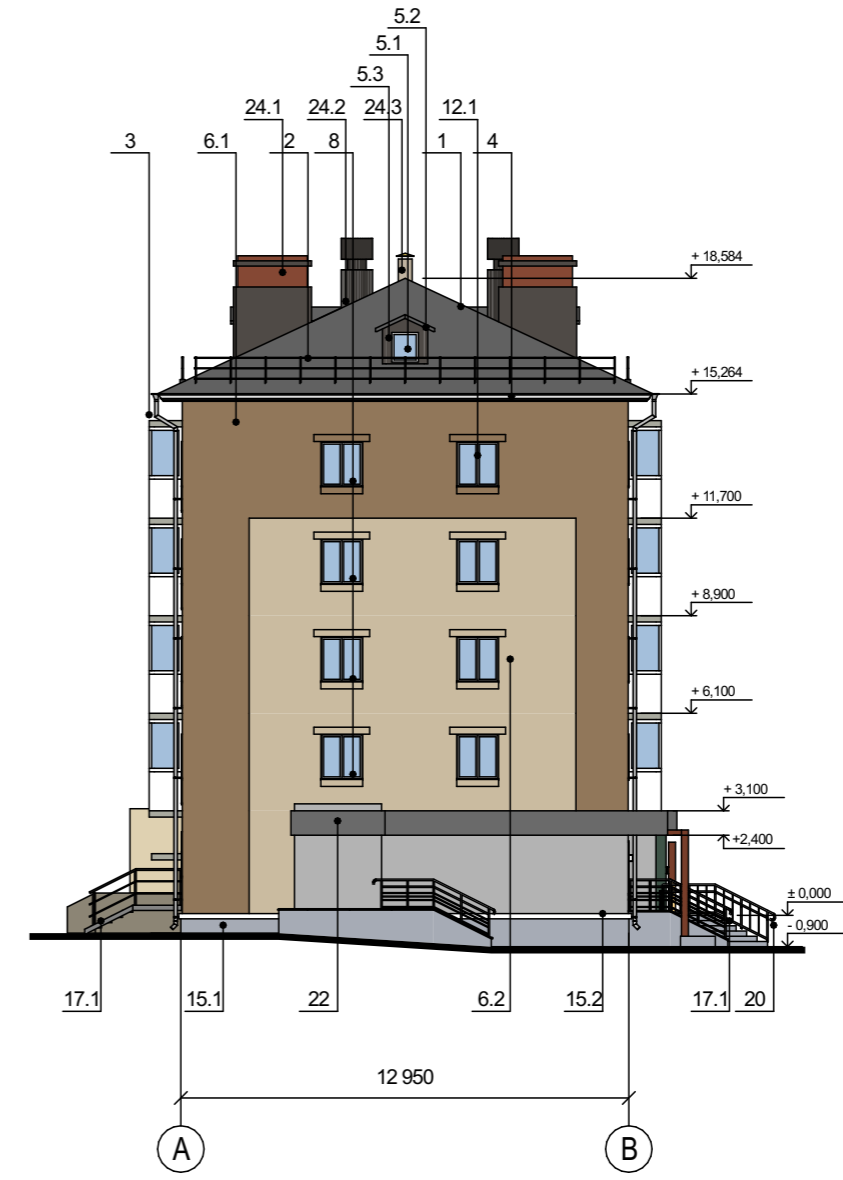
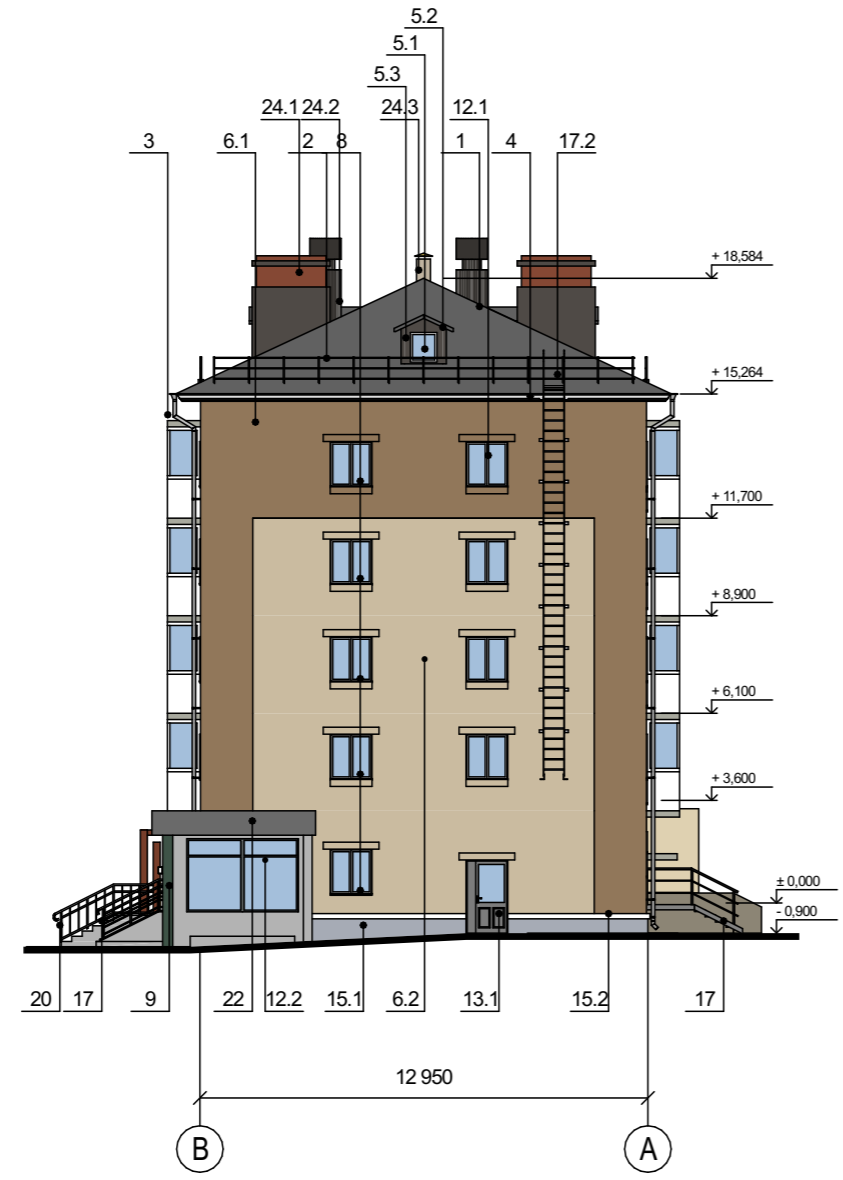
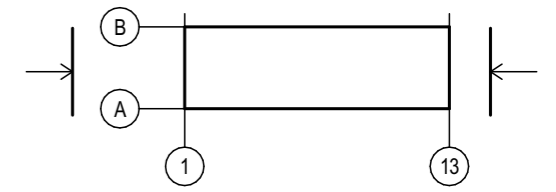

Примечания: Данный лист смотреть совместно с листом № 17 "Ведомость перспективной отделки фасадов"

Выполнил	Болотских	Подпись	Дата	Жилой дом со встроенно-пристроенными торговыми помещениями Здание по адресу: Ленинский район, проспект Карла Маркса, д. 14	Разработчик	Лист
Проверил	Воронин	<i>[Signature]</i>	03.21			
		<i>[Signature]</i>	03.21	Перспективное архитектурно-колористическое оформление фасадов в осях А - В, В - А, М 1:200	ООО "Архитектурное бюро Максима Воронина"	10

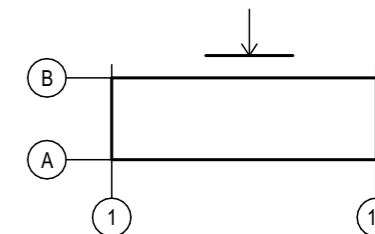

Примечания: Данный лист смотреть совместно с листом № 17 "Ведомость перспективной отделки фасадов"

Выполнил	Болотских	Подпись	Дата	Жилой дом со встроенно-пристроенными торговыми помещениями Здание по адресу: Ленинский район, проспект Карла Маркса, д. 14	
Проверил	Воронин	<i>[Signature]</i>	03.21		
			03.21	Перспективное архитектурно-колористическое оформление фасада в осях 13-1, М 1:200	
				Разработчик	Лист
				ООО "Архитектурное бюро Максима Воронина"	11

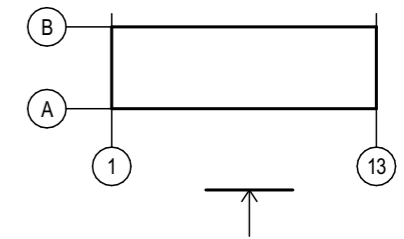

Перспективные информационные и рекламные конструкции

- текст Настенное панно / фасадная вывеска - без подложки
- К Консольная вывеска / кронштейн
- Т Табличка
- А Указатель с наименованием улицы и номером дома
- [Иконка] Витринная вывеска (внутренняя сторона остекления) / РК

Дополнительное оборудование

- ▼ Осветительное оборудование
- ▼ Оборудование архитектурного освещения

Примечания: Данный лист смотреть совместно с листом № 18 "Ведомость перспективных информационных и рекламных конструкций"

Выполнил	Болотских	Подпись	Дата	Жилой дом со встроенно-пристроенными торговыми помещениями Здание по адресу: Ленинский район, проспект Карла Маркса, д. 14		
Проверил	Воронин	<i>[Подпись]</i>	03.21			
				03.21		
				Схема перспективного размещения конструкций и инженерного оборудования на фасаде в осях 1-13, М 1:200	Разработчик	Лист
					ООО "Архитектурное бюро Максима Воронина"	12

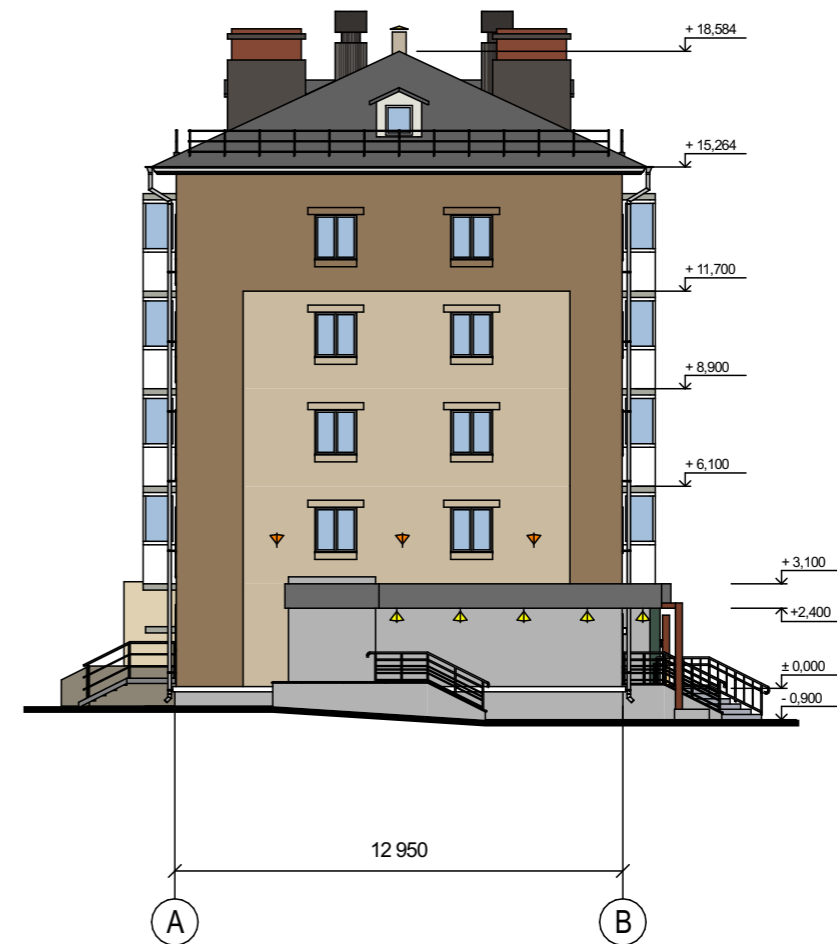
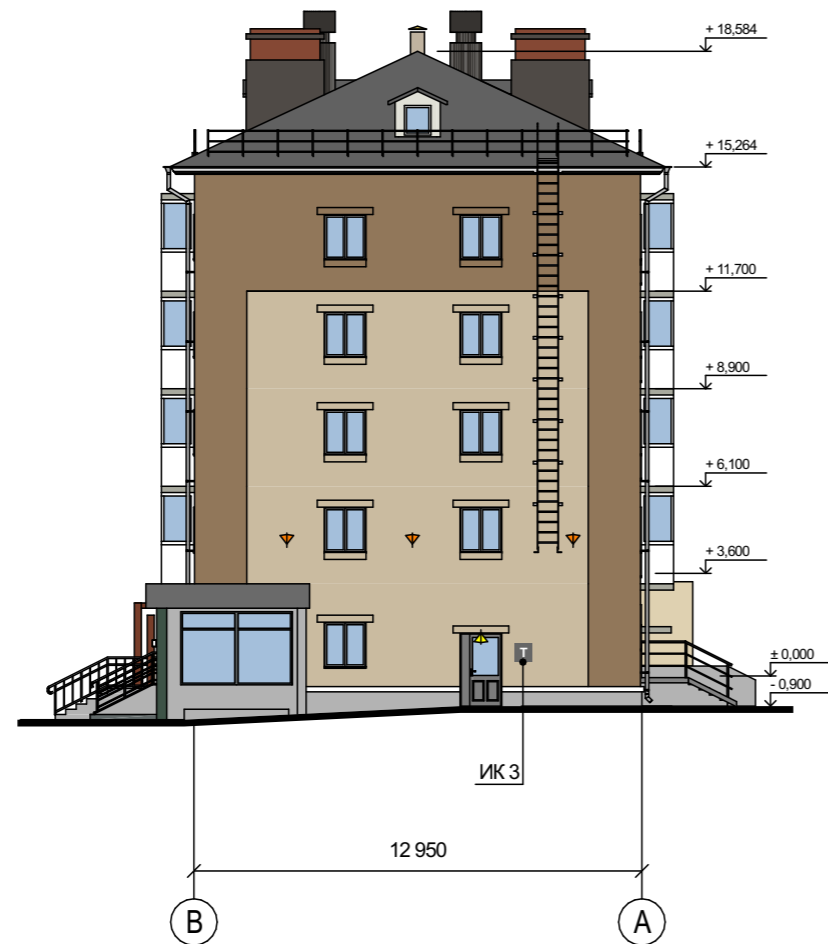
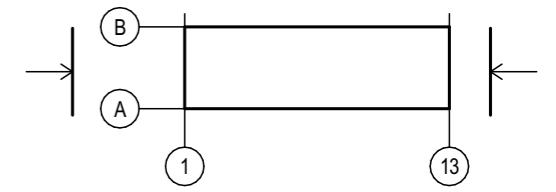

Перспективные информационные и рекламные конструкции



Табличка

Дополнительное оборудование



Осветительное оборудование



Оборудование архитектурного освещения

Примечания: Данный лист смотреть совместно с листом № 18 "Ведомость перспективных информационных и рекламных конструкций"

		Подпись	Дата	Жилой дом со встроенно-пристроенными торговыми помещениями Здание по адресу: Ленинский район, проспект Карла Маркса, д. 14			
Выполнил	Болотских	<i>[Signature]</i>	03.21		Схема перспективного размещения конструкций и инженерного оборудования на фасаде в осях А-В, В-А, М 1:200	Разработчик	Лист
Проверил	Воронин	<i>[Signature]</i>	03.21			ООО "Архитектурное бюро Максима Воронина"	13

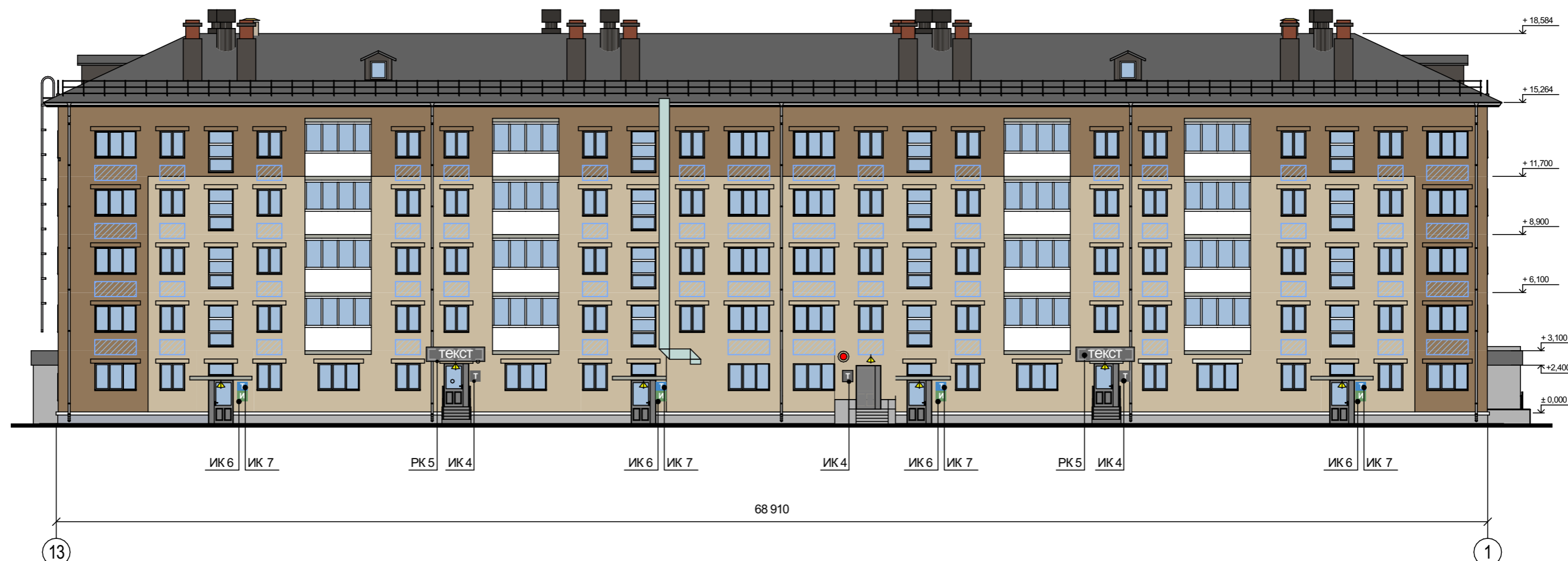
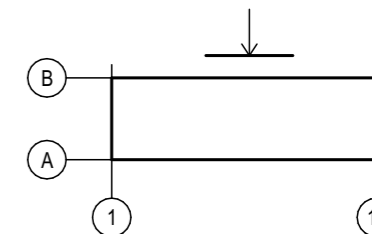

Перспективные информационные и рекламные конструкции

- ТЕКСТ Настенное панно / фасадная вывеска - на подложке
- Т Табличка
- И Информационный стенд
- Т Иные указатели, содержащие информацию ориентирования в городской среде

Дополнительное оборудование

- Перспективное размещение блоков кондиционеров
- ▼ Осветительное оборудование
- Камера видеонаблюдения

Примечания: Данный лист смотреть совместно с листом № 18 "Ведомость перспективных информационных и рекламных конструкций"

Выполнил	Болотских	Подпись	Дата	Жилой дом со встроенно-пристроенными торговыми помещениями Здание по адресу: Ленинский район, проспект Карла Маркса, д. 14
Проверил	Воронин	<i>[Signature]</i>	03.21	
			03.21	Схема перспективного размещения конструкций и инженерного оборудования на фасаде в осях 13-1, М 1:200
				Разработчик
				ООО "Архитектурное бюро Максима Воронина"
				Лист
				14

Ведомость существующей отделки фасадов (Начало)



№ п/п	Наименование элемента	Материал и/или вид отделки	Марка цвета по палитрам: RAL, NCS	Образец колера	Примечание
1	Кровля	Металлопрофиль	RAL 7024		—
2	Ограждение кровли	Металл, окраска	RAL 7024		Решетчатое ограждение
3	Навесы	Металлопрофиль	RAL 5015		—
4	Карнизы	Карнизная плита	NCS S 0500-N		—
5.1	Слуховые окна	Деревянная рама	RAL 7034		Без остекления
5.2		Оцинкованная сталь	RAL 7024		—
5.3		Деревянная доска	RAL 7034		—
6.1	Стены	Плитка облицовочная	RAL 7034		—
6.2		Штукатурка, окраска	RAL 1014		—
6.3		Штукатурка, окраска	RAL 9010		—
6.4		Штукатурка, окраска	RAL 1013		—
6.5		Керамогранит	RAL 1014		—
6.6		Штукатурка, окраска	RAL 7023		—
6.7		Штукатурка, окраска	RAL 5015		—
6.8		Кирпич	Красный		—
7	Трубы водостоков	Оцинкованная сталь	RAL 7024		—
8	Подоконные сливы	Оцинкованная сталь, окраска	RAL 7024		—
9	Пилястры	—	—	—	—
10	Наличники	—	—	—	—
11.1	Ограждение балконов и лоджий	Сайдинг	RAL 9010		С остеклением
11.2		Сайдинг	RAL 3032		С остеклением
11.3		Сайдинг	RAL 7042		С остеклением
11.4		Решетчатое ограждение	RAL 9010		—
11.5		Решетчатое ограждение с облицовкой оцинк.профлист.	RAL 6024		—
11.6		Решетчатое ограждение с облицовкой оцинк.профлист.	RAL 2013		С остеклением
11.7		Лист из оцинкованной стали	RAL 7000		С остеклением
11.8		Решетчатое ограждение	RAL 6016		—
11.9		Решетчатое ограждение	RAL 5024		—
12.1	Оконные проемы	ПВХ профиль	RAL 9010		—
12.2		Деревянный профиль, окраска	RAL 9010		—
12.3		Деревянный профиль	RAL 7036		—
12.4		Деревянный профиль	RAL 2010		—
12.5		Деревянный профиль, окраска	RAL 6016		—
12.6		Деревянный профиль, окраска	RAL 5024		—
12.7		ПВХ профиль	RAL 9010		—
12.8		Деревянный профиль, окраска	RAL 9010		—

№ п/п	Наименование элемента	Материал и/или вид отделки	Марка цвета по палитрам: RAL, NCS	Образец колера	Примечание
12.9	Дверные проемы	Деревянный профиль	RAL 7036		—
12.10		Деревянный профиль, окраска	RAL 6016		—
13.1		Металлические, окраска	RAL 7037		—
13.2		Металлические, окраска	RAL 3007		—
13.3	Вентиляционные проемы	Металлические, окраска	RAL 7040		—
13.4		Металлические, окраска	RAL 5024		—
14.1		Металл, окраска	RAL 9010		—
14.2		Металл, окраска	RAL 9010		—
14.3	Цоколь	Металл, окраска	RAL 7037		—
15.1		Штукатурка, окраска	RAL 8019		—
15.2		Керамогранит	RAL 2001		—
15.3		Штукатурка, окраска	RAL 7024		—
15.4		Штукатурка, окраска	RAL 2001		—
15.5		Штукатурка, окраска	RAL 8019		Валик
15.6		Штукатурка, окраска	RAL 2001		Валик
15.7		Штукатурка, окраска	RAL 7024		Валик
15.8	Площадки входов	Штукатурка, окраска	RAL 2010		Валик
16.1		Плитка тротуарная	RAL 7024		—
16.2	Лестницы	Металл, окраска	RAL 5015		—
17.1		Плитка тротуарная	RAL 7024		—
17.2		Металл, окраска	RAL 7021		—
17.3		Металл, окраска	RAL 7024		—
17.4		Керамическая плитка	RAL 2010		—
17.5	Керамическая плитка	RAL 2001		—	
18	Пандусы	Плитка тротуарная	RAL 7024		—
19	Ограждение лестниц и пандусов	Сталь нержавеющая	—	—	—
20.1	Козырьки	Железобетонная плита	RAL 2001		—
20.2		Металл, окраска	RAL 7024		—

Выполнил	Болотских	Подпись	Дата	Жилой дом со встроенно-пристроенными торговыми помещениями Здание по адресу: Ленинский район, проспект Карла Маркса, д. 14
Проверил	Воронин		03.21	
				Ведомость существующей отделки фасадов
				Разработчик
				ООО "Архитектурное бюро Максима Воронина"
				Лист
				15

Ведомость существующей отделки фасадов (Окончание)

№ п/п	Наименование элемента	Материал и/или вид отделки	Марка цвета по палитрам: RAL, NCS	Образец колера	Примечание
21	Ограждающие конструкции тамбуров	Алюминивый профиль	—	—	ПФХ с остеклением
22.1	Фризы	Панели из композита	RAL 4001		—
22.2		Панели из композита	RAL 5015		—
23	Фризы тамбуров	—	—	—	—
24	Иные элементы, устройства, оборудование (при их наличии)	—	—	—	—
24.1	Вентканалы	Кирпич	RAL 2004		—
24.2		Металл, окраска	RAL 2004		—
24.3		Кирпич	RAL 7036		—
24.4		Оцинкованная сталь	RAL 7040		—
24.5	Антивандалные решетки на окнах	Металл, окраска	RAL 7036		—
24.6	Перемышка	Бетон, окраска	RAL 7034		—
24.7	Температурный шов	Оцинкованная сталь	RAL 7040		—
24.8	Решетки кондиционеров	Металл, окраска	RAL 1018		—
24.9	Подоконные холодильные вытяжки	—	—	—	—

		Подпись	Дата	Жилой дом со встроенно-пристроенными торговыми помещениями Здание по адресу: Ленинский район, проспект Карла Маркса, д. 14
Выполнил	Болотских		03.21	
Проверил	Воронин		03.21	
				Ведомость существующей отделки фасадов (Окончание)
				Разработчик ООО "Архитектурное бюро Максима Воронина"
				Лист 16

Ведомость существующих информационных конструкций

№ поз	Вид конструкции	Количество (шт.)	Освещение	Место расположения	Габаритные размеры	Отметка конструкции
ИК 1	Табличка	11	Отсутствует	Фасад в осях 1-13, В-А, 13-1	0,3 х 0,4 м	≥ 0,800

Ведомость существующих рекламных конструкций

№ поз	Вид конструкции	Количество (шт.)	Освещение	Место расположения	Габаритные размеры	Отметка конструкции
РК 1	Настенное панно на подложке	2	Отсутствует	Фасад в осях 1-13 (фриз)	6,66м х 1,0 м	+ 3,100
РК 2		1	Отсутствует	Фасад в осях 1-13 (фриз)	3м х 1,0 м	+ 3,300
РК 3		1	Отсутствует	Фасад в осях 1-13 (фриз)	2,74м х 1,0 м	+ 2,100
РК 4		2	Отсутствует	Фасад в осях 1-13 (фриз)	2,9м х 1,0 м	+ 2,050
РК 5		1	Отсутствует	Фасад в осях 1-13 (фриз)	25,74м х 1,0 м	+ 2,300
РК 6		1	Отсутствует	Фасад в осях 1-13 (фриз)	3,22м х 1,0 м	+ 2,700
РК 7		2	Отсутствует	Фасад в осях 13-1 (фриз)	2м х 1,0 м	+ 2,100
РК 8		2	Отсутствует	Фасад в осях 1-13 (фриз)	14,65м х 1,0 м	+ 2,100
РК 9	Кронштейн	3	Отсутствует	Фасад в осях 1-13 (фриз)	Н=1,0 м	+ 2,300
РК 10	Настенное панно на подложке	1	Отсутствует	Фасад в осях В-А	0,5 х 1,7 м	+ 4,250
РК 11		1	Отсутствует	Фасад в осях А-В	1,7 х 2,5 м	+ 4,850

Ведомость прочих существующих конструкций

№ поз	Вид конструкции	Количество (шт.)	Освещение	Место расположения	Габаритные размеры	Отметка конструкции
ИК 2	Указатель с наименованием улицы и номером дома	2	Отсутствует	Фасад в осях 1-13, 13-1	0,3 х 0,4 м	+ 0,400
ИК 3	Информационный стенд	3	Отсутствует	Фасад в осях 13-1	0,3 х 0,4 м	+ 1,100
ИК 4	Иные указатели, содержащие информацию ориентирования в городской среде	5	Отсутствует	Фасад в осях 13-1	0,3 х 0,4 м	+ 1,600

		Подпись	Дата	Жилой дом со встроенно-пристроенными торговыми помещениями Здание по адресу: Ленинский район, проспект Карла Маркса, д. 14
Выполнил	Болотских	<i>Болотских</i>	03.21	
Проверил	Воронин	<i>Воронин</i>	03.21	
				Ведомость существующих информационных и рекламных конструкций
				Разработчик ООО "Архитектурное бюро Максима Воронина"
				Лист 17

Ведомость перспективной отделки фасадов

№ п/п	Наименование элемента	Материал и/или вид отделки	Марка цвета по палитрам: RAL, NCS	Образец колера	Примечание
1	Кровля	Металлопрофиль, окраска	RAL 7023		—
2	Ограждение кровли	Металл, окраска	RAL 7035		Решетчатое ограждение
3	Козырек	—	—	—	—
4	Карнизы	Декоративный из композитного материала	NCS S 8500-N		—
5.1	Слуховые окна	ПВХ профиль	RAL 9010		—
5.2		Профилированный лист	NCS S 8000-N		—
5.3		Профилированный лист, окраска	NCS S 0500-N		—
6.1	Стены	Плитка облицовочная, окраска	NCS S 5020-Y20R		—
6.2		Плитка облицовочная	NCS S 2010-Y20R		—
6.3		Штукатурка, окраска	RAL 7004		—
6.4		Кирпич, окраска	NCS S 5020-Y20R		—
6.5		Кирпич, окраска	NCS S 2010-Y20R		—
7	Трубы водостоков	Оцинкованная сталь	RAL 7035		—
8	Подоконные сливы	Оцинкованная сталь	RAL 7024		—
9	Пилястры	Панели из композита	RAL 6028		—
10	Наличники	—	—	—	—
11	Ограждение балконов и лоджий	Декоративные панели из композитных материалов	RAL 9010		С остеклением
12.1	Оконные проемы	ПВХ профиль	RAL 9010		—
12.2		ПВХ профиль	RAL 7024		—
13.1	Дверные проемы	ПФХ профиль	RAL 7024		—
13.2		Металл, окраска	RAL 7024		—
14	Вентиляционные проемы	—	—	—	—
15.1	Цоколь	Керамогранит на клею	RAL 7004		—
15.2		Керамогранит на клею	RAL 9010		Валик
16	Площадки входов	Плиты архитектурного бетона	NCS S 4000-N		—
17.1	Лестницы	Плиты архитектурного бетона	NCS S 4000-N		—
17.2		Метал, окраска	RAL 7024		—
18	Боковая плоскость пандуса	Керамогранит на клею	RAL 7004		—
19	Покрытие пандуса	Бетон	NCS S 4000-N		—

№ п/п	Наименование элемента	Материал и/или вид отделки	Марка цвета по палитрам: RAL, NCS	Образец колера	Примечание
20	Ограждение лестниц и пандусов	Металл, окраска	RAL 7035		Решетчатое ограждение
21	Ограждающие конструкции тамбуров	—	—	—	—
22	Фризы	Панели из композита	RAL 7043		—
24	Иные элементы, устройства, оборудование (при их наличии)	—	—	—	—
24.1	Вентканалы	Кирпич	RAL 2004		—
24.2		Металл, окраска	RAL 9010		—
24.3		Кирпич	RAL 7036		—
24.4		Оцинкованная сталь	RAL 7040		—
24.5	Деревянные декоративные рейки	Деревянный брус, тонировка	NCS S 7010-Y50R		—

Выполнил	Болотских	Подпись	Дата	Жилой дом со встроенно-пристроенными торговыми помещениями Здание по адресу: Ленинский район, проспект Карла Маркса, д. 14	
Проверил	Воронин		03.21		
				Разработчик	Лист
				Ведомость перспективной отделки фасадов	ООО "Архитектурное бюро Максима Воронина"
					18

Ведомость перспективных информационных конструкций

№ поз	Вид конструкции	Количество (шт.)	Освещение	Место расположения	Габаритные размеры	Отметка конструкции
РК 1	Настенное панно без подложки	4	Внутреннее-светодиоды	Фасад в осях 1-13 (фриз)	7,6м x 0,5 м	+ 2,500
РК 2		1	Внутреннее-светодиоды	Фасад в осях 1-13 (фриз)	22,4м x 0,5 м	+ 2,500
РК 3		1	Внутреннее-светодиоды	Фасад в осях 1-13 (фриз)	8,40м x 0,5 м	+ 2,500
РК 4		1	Внутреннее-светодиоды	Фасад в осях 1-13 (фриз)	1,40м x 0,5 м	+ 2,500
РК 5		2	Внутреннее-светодиоды	Фасад в осях 13-1 (фриз)	2,40м x 0,5 м	+ 2,500
РК 6	Кронштейн	5	Внутреннее-светодиоды	Фасад в осях 1-13 (фриз)	0,7 x 0,7 м	+ 2,400

Ведомость перспективных рекламных конструкций

№ поз	Вид конструкции	Количество (шт.)	Освещение	Место расположения	Габаритные размеры	Отметка конструкции
ИК 1	Табличка	6	Отсутствует	Фасад в осях 1-13	0,3 x 0,4 м	+2,000
ИК 2		1	Отсутствует	Фасад в осях 1-13	0,3 x 0,4 м	+ 0,800
ИК 3		1	Отсутствует	Фасад в осях В-А	0,3 x 0,4 м	+ 0,800
ИК 4		3	Отсутствует	Фасад в осях 13-1	0,3 x 0,4 м	+2,000

Ведомость прочих перспективных конструкций

№ поз	Вид конструкции	Количество (шт.)	Освещение	Место расположения	Габаритные размеры	Отметка конструкции
ИК 5	Указатель с наименованием улицы и номером дома	1	Отсутствует	Фасад в осях 1-13	0,35x1,90 м	+ 6,400
ИК 6	Информационный стенд	4	Отсутствует	Фасад в осях 13-1	0,3 x 0,4 м	+ 1,200
ИК 7	Иные указатели, содержащие информацию ориентирования в городской среде	4	Отсутствует	Фасад в осях 13-1	0,2 x 0,3 м	+ 1,600

Выполнил	Болотских	Подпись	Дата	Жилой дом со встроенно-пристроенными торговыми помещениями Здание по адресу: Ленинский район, проспект Карла Маркса, д. 14
Проверил	Воронин	<i>[Подпись]</i>	03.21	
				Ведомость перспективных информационных и рекламных конструкций
				Разработчик ООО "Архитектурное бюро Максима Воронина"
				Лист 19



Главный фасад 1-13, выходящий на проспект Карла Маркса



Фасад В-А



Фасад А-В



Фасад 13-1

Выполнил	Болотских	Подпись	Дата	Жилой дом со встроенно-пристроенными торговыми помещениями Здание по адресу: Ленинский район, проспект Карла Маркса, д. 14		
Проверил	Воронин	<i>[Signature]</i>	03.21			
				Фотофиксация существующего состояния		Разработчик
				фасадов. Главный фасад, боковые фасады, дворовой фасад, кровля.		ООО "Архитектурное бюро Максима Воронина"
						Лист 20



Фасад 13-1



Фасад 13-1



Фасад 13-1



Фасад 13-1

		Подпись	Дата	Жилой дом со встроенно-пристроенными торговыми помещениями		
Выполнил	Болотских	<i>Болотских</i>	03.21	Здание по адресу:		
Проверил	Воронин	<i>Воронин</i>	03.21	Ленинский район, проспект Карла Маркса, д. 14		
				Фотофиксация существующего состояния	Разработчик	Лист
				фасадов. Главный фасад, боковые фасады, дворовой фасад, кровля.	ООО "Архитектурное бюро Максима Воронина"	21



Фасад 1-13



Фасад 1-13



Фасад 1-13



Фасад 1-13

		Подпись	Дата	Жилой дом со встроенно-пристроенными торговыми помещениями		
Выполнил	Болотских	<i>Болотских</i>	03.21	Здание по адресу:		
Проверил	Воронин	<i>Воронин</i>	03.21	Ленинский район, проспект Карла Маркса, д. 14		
				Фотофиксация существующего состояния	Разработчик	Лист
				фасадов. Главный фасад, боковые фасады, дворовой фасад, кровля.	ООО "Архитектурное бюро Максима Воронина"	22